



## I-ETM-184-04 - [Vistas de la estructura del arco del viaducto del Esla]

**Signatura:** I-ETM-184-04

**Descripción:** Es una unidad documental compuesta. Ocho fotos de la construcción de la estructura del arco (3 duplicadas). Copias en b/n de distinto formato. La mayoría de ellas son copias del álbum de la construcción del arco y del orden de hormigonado de las roscas de la bóveda

**Descriptor:** España ; Castilla y León (comunidad autónoma) ; Zamora (provincia) ; Esla, río ; Viaducto Martín Gil sobre el río Esla





GOBIERNO DE ESPAÑA

MINISTERIO DE FOMENTO

MINISTERIO DE AGRICULTURA, ALIMENTACIÓN Y MEDIO AMBIENTE

**CEDEX**  
CENTRO DE ESTUDIOS Y EXPERIMENTACIÓN DE OBRAS PÚBLICAS  
**CEHOPU**  
CENTRO DE ESTUDIOS HISTÓRICOS DE OBRAS PÚBLICAS Y URBANISMO

**ARCHIVO TORROJA**

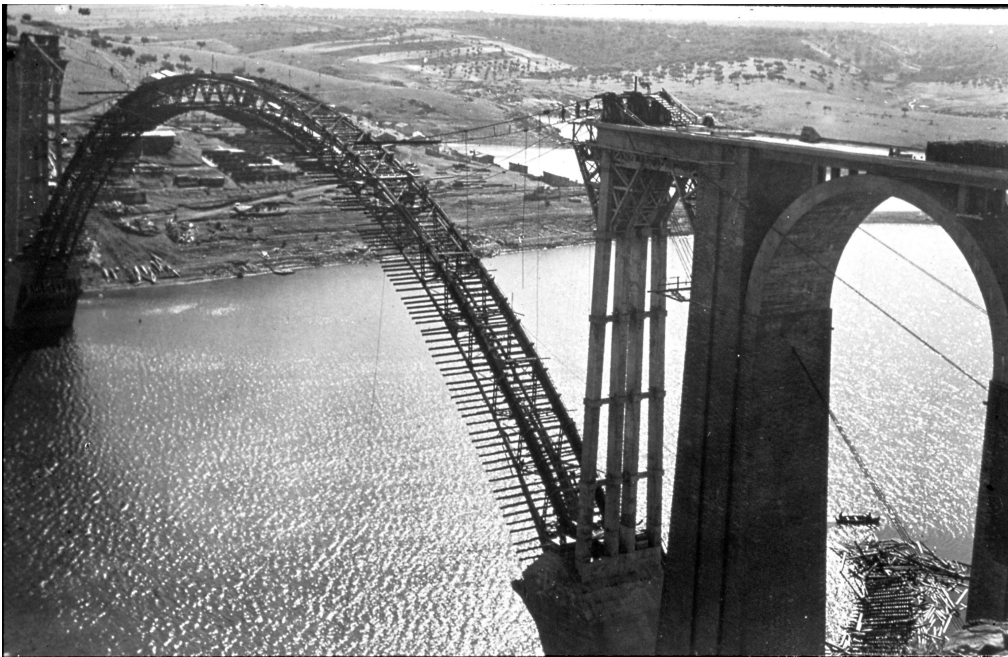



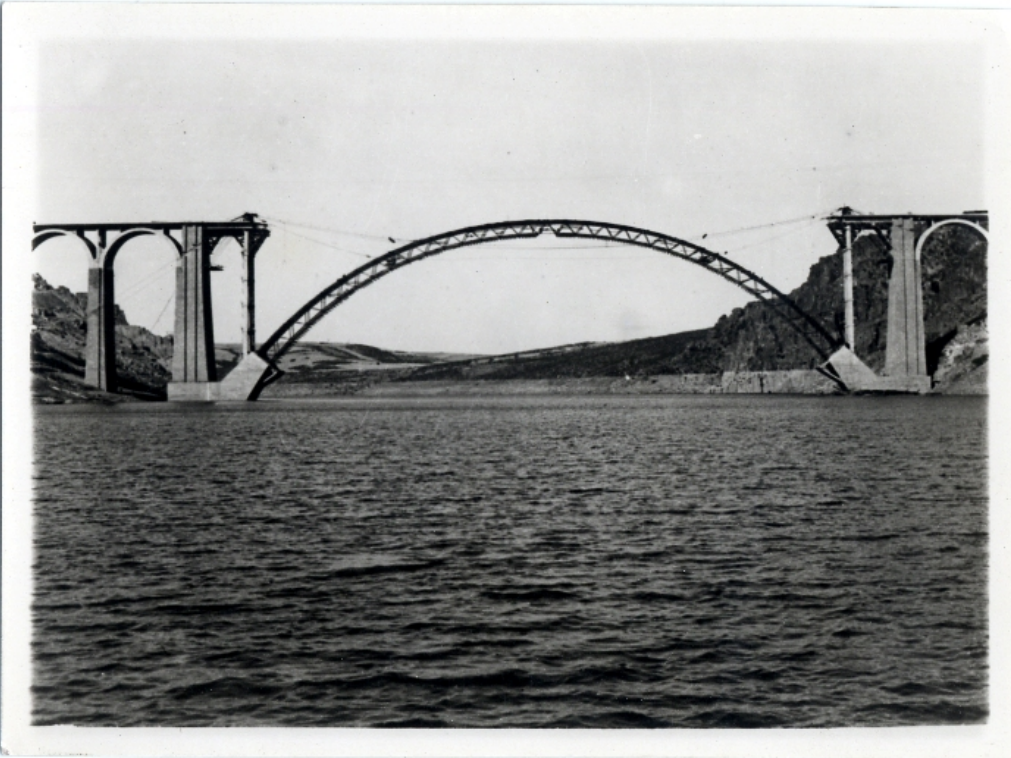
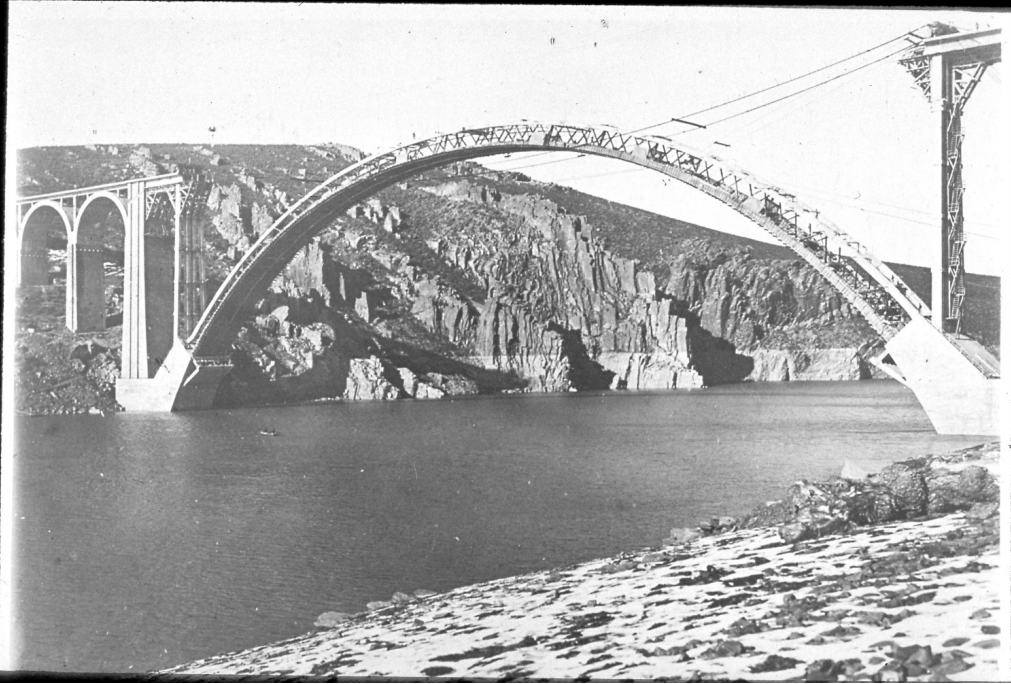

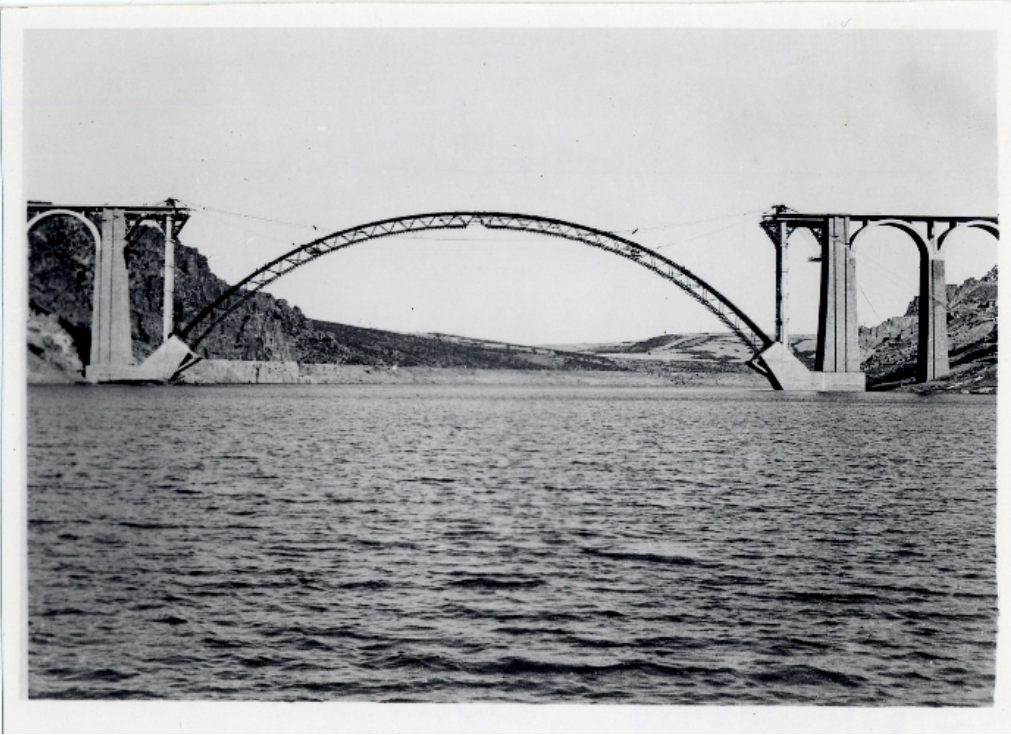





GOBIERNO DE ESPAÑA

MINISTERIO DE FOMENTO

MINISTERIO DE AGRICULTURA, ALIMENTACIÓN Y MEDIO AMBIENTE

CEDEX  
CENTRO DE ESTUDIOS Y EXPERIMENTACIÓN DE OBRAS PÚBLICAS  
CEHOPU  
CENTRO DE ESTUDIOS HISTÓRICOS DE OBRAS PÚBLICAS Y URBANISMO

ARCHIVO TORROJA

