

EDUARDO TORROJA
OFICINA TECNICA DE INGENIERIA
MADRID

DEPOSITOS PARA EL ABASTECIMIENTO DE AGUAS DE

T E T U A N

CASETA DE LLAVES Y VIVIENDA

ETM-016 / Caja 004 / 05-06

Fecha 15-8-1.928.

Núm. 17.203.

Nº 17203



PLANTA

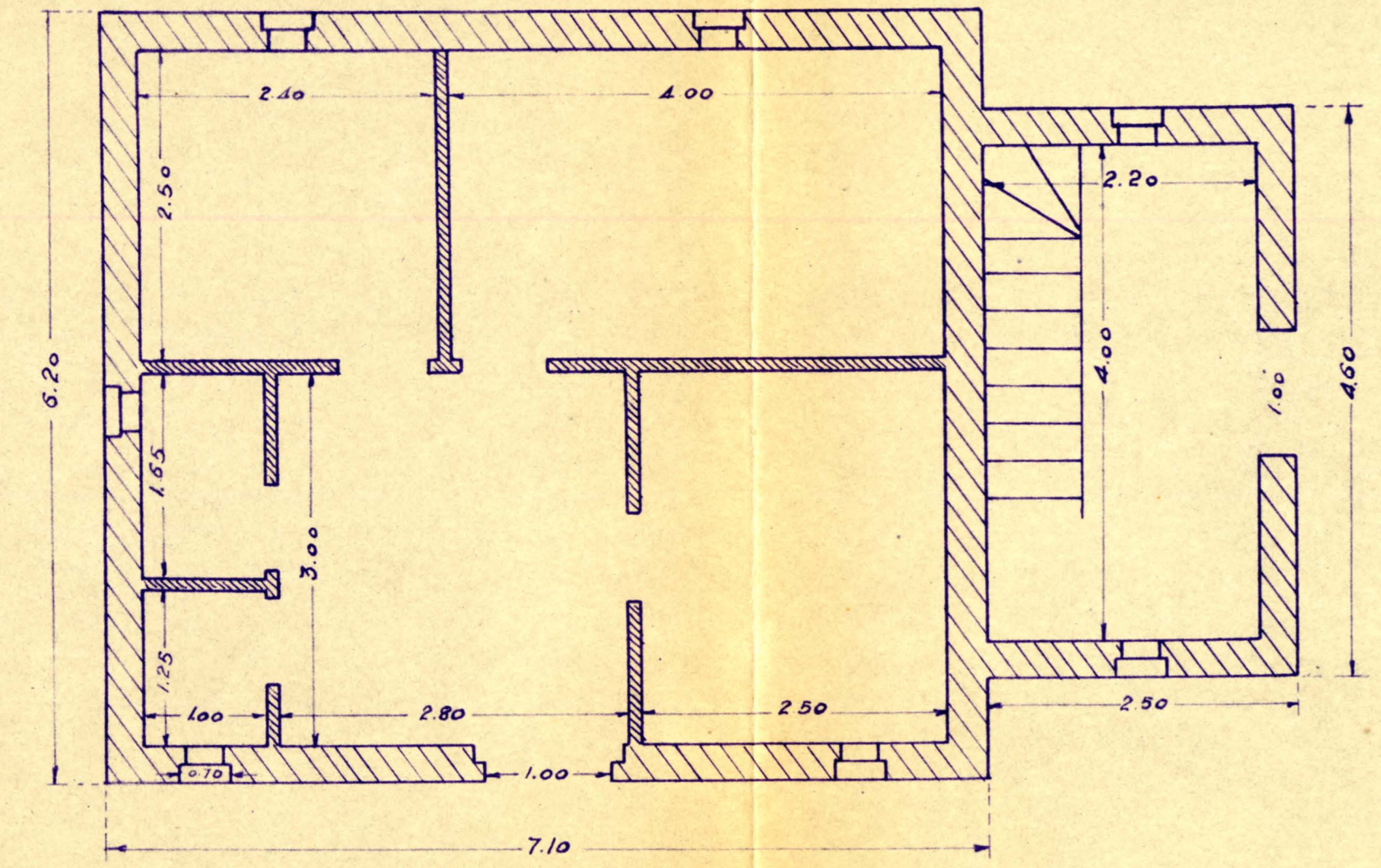

ALZADO

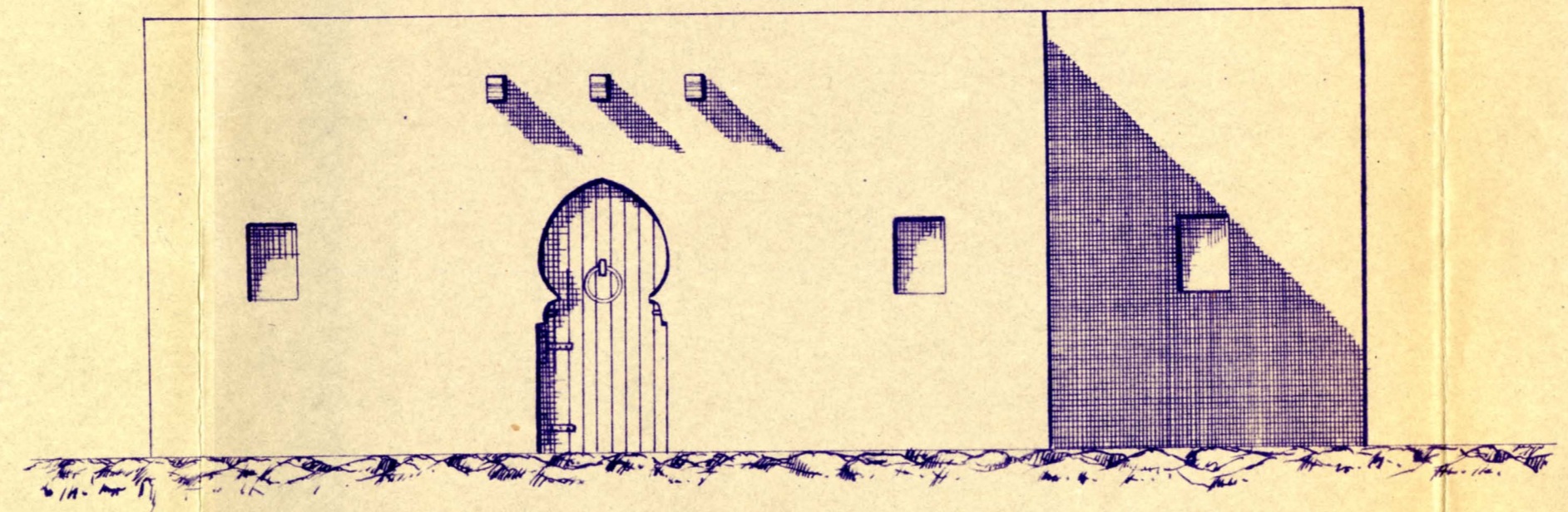

SECCION

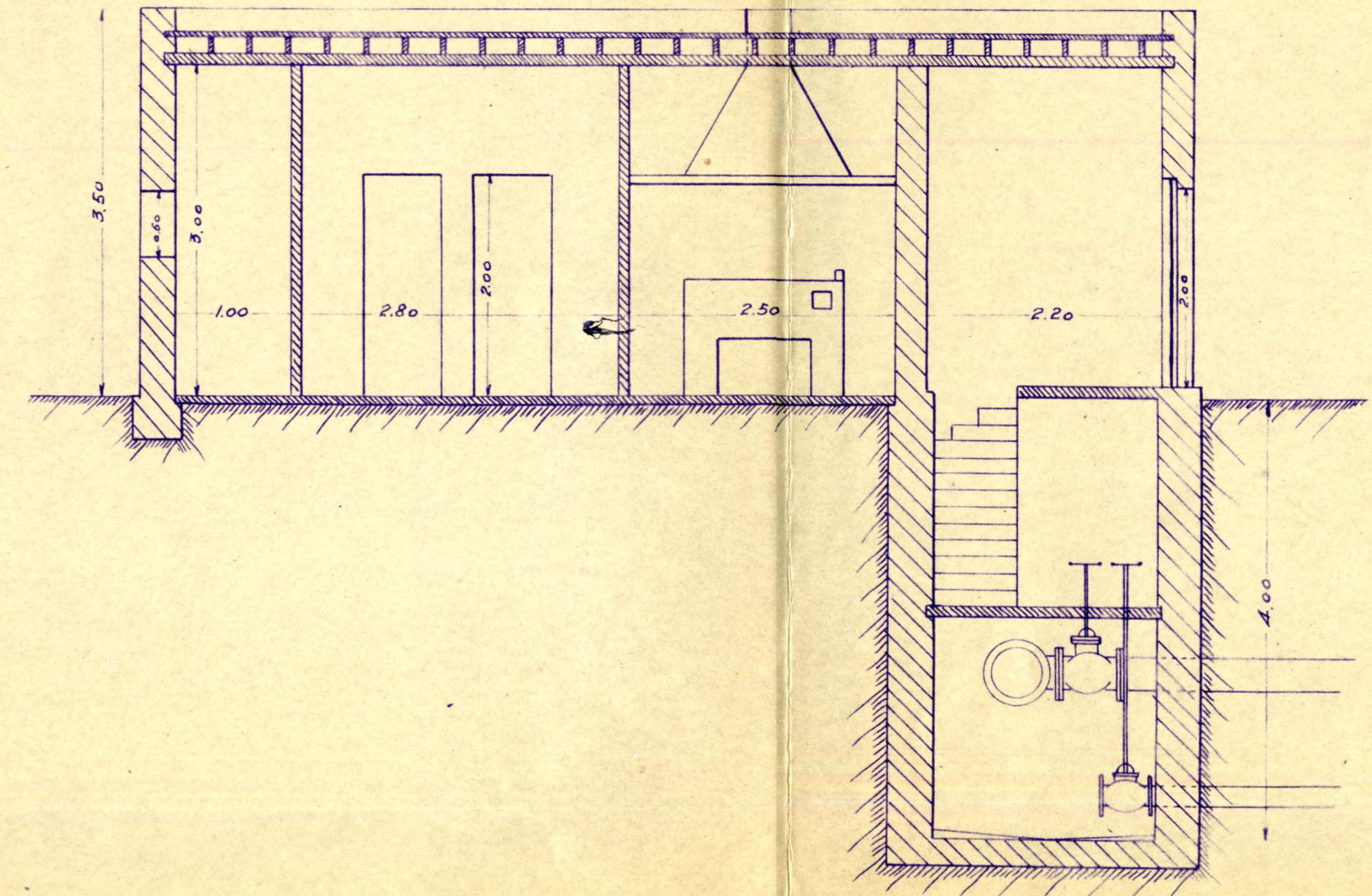

Escala 1:50

Madrid 15 de Agosto de 1928
El Ingeniero de Caminos
Eduardo Corrojo

ETM-016/caja 004/05-06