

PROYECTO REFORMADO DE HANGAR EN BALAJAS (180x47x12,5). ESTRUCTURA METÁLICA.

ARROSTRAMIENTOS - CORREAS - CERCHAS - JÁCENA PRINCIPAL Y JÁCENA DE MONTAJE

PARA TODOS ESTOS ELEMENTOS SON VÁLIDOS LOS DATOS DEL PROYECTO ANTERIOR

CARRERA LONGITUDINAL ENTRE ENTRE RÓTULAS DE APOYO DE LAS CERCHAS SOBRE LOS PÓRTICOS DEL ADOSADO POSTERIOR

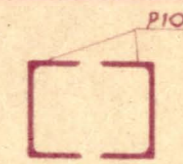

SOPORTE CENTRAL

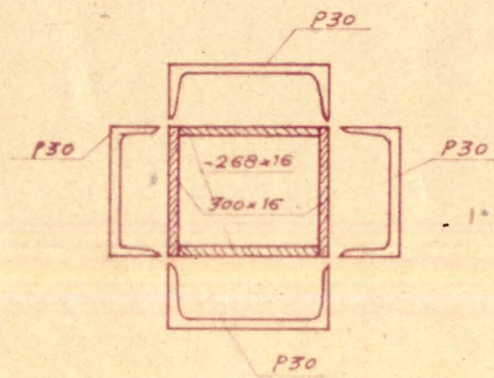

SOPORTES LATERALES

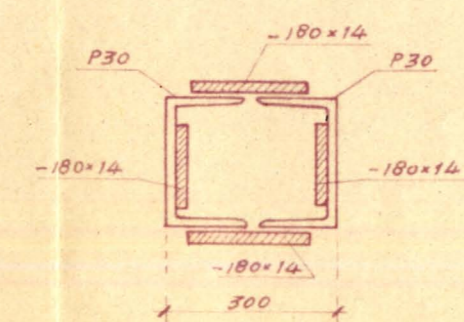

JÁCENA DE CONTRAVIENTO  
PLANTA

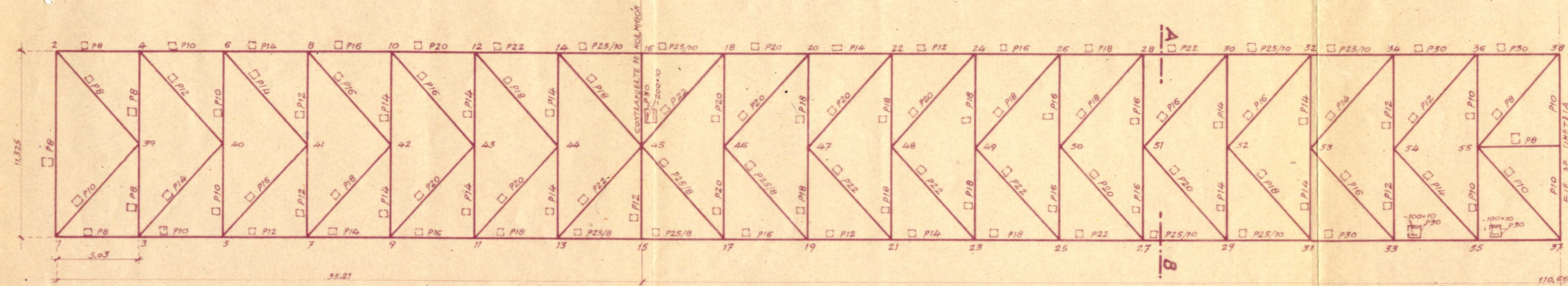

NOTA: La altura del cajón es constante a todo lo largo de las cabezas y de 250 mm.

SECCIÓN A-B

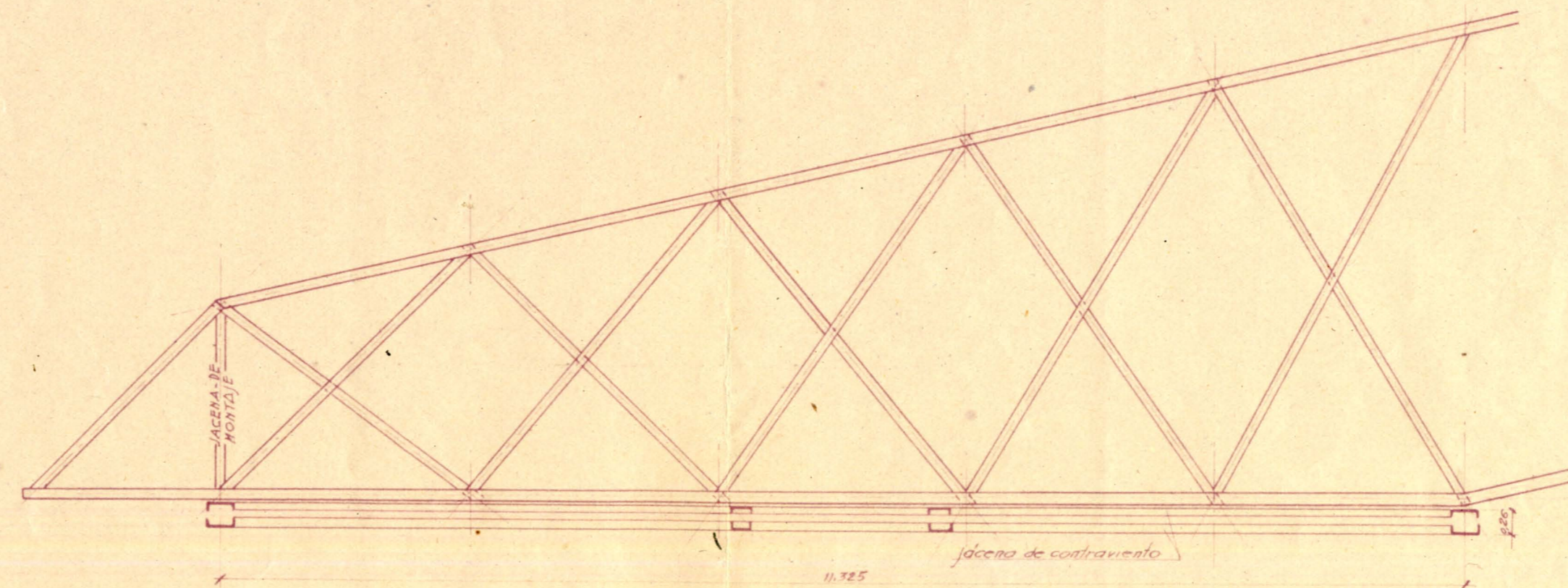

Handwritten notes: 11,325, 35,21, 82,54

EDUARDO TORROJA 22/3/1947 O.L.D. 86656 TLAZ. AHOZ. DIB. TORO COMP. ANULA AL PROCE. OFICINA TÉCNICA Nº 610.221